[ハウジング特集]理想のマイホーム探しを応援する

家づくりHOT NAVI

夢いっぱいの家づくりを応援する
家づくりHOT NAVI。
各社自慢のモデルハウス情報などを通して、
最新のマイホーム情報をお届けします。

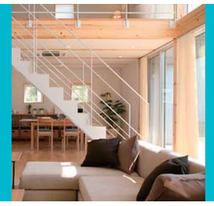

コートハウスで緑と親しみ 伸びやかに暮らす

リビングハウジング

01

1LDK～4LDKまで13タイプとバリエーション豊富なタイプが用意され、小さなお子さまがいるご家族はもちろん、シングルや熟年層にも暮らしやすく購入しやすい間取りが揃っているそう。一緒に賑やかで楽しい暮らしをエンジョイできそうです。

モノトーンの空間に美しい無垢の木材を

日常を忘れて友達とちょっと贅沢なランチや大切な人と出掛けたくなるレストラン…エレガンススタッフが探して見つけた素敵なお店をご紹介。穏やかな小春日びよりに、日常を忘れて友達とちょっと贅沢なランチや大切な人と出掛けたくなる穏やかな小春日びよりに、日常を忘れて友達とちょっと贅沢なランチや大切な人と出掛けたくなるレストラン…エレガンススタッフが探して見つけた素敵なお店をご紹介。穏やかな小春日びよりに、日常を忘れて友達とちょっと贅沢なランチや大切な人と出掛けたくなるエレガンススタッフが探して見つけた素敵なお店をご紹介。穏やかな小春日びよりに、日常を忘れて友達とちょっと贅沢なランチや大切な人と出掛けたくなるレストラン…エレガンススタッフが探して見つけた素敵なお店をご紹介。穏やかな小春日びよりに、日常を忘れて友達とちょっと贅沢なランチや大切な人と出掛けたくなる穏やかな小春日びよりに、日常を忘れて友達とちょっと贅沢なランチや大切な人と出掛けたくなるレストラン…エレガンススタッフが探して見つけた素敵なお店をご紹介。穏やかな小春日びよりに、日常を忘れて友達とちょっと贅沢なランチや大切な人と出掛けたくなる穏やかな小春日びよりに、日常を忘れて

心をくすぐるデザインをご提案します。
穏やかな小春日びよりに、日常を忘れて友達とちょっと贅沢なランチや大切な人と出掛けたくなるレストラン…穏やかな小春日びよりに、日常を忘れて友達とちょっと贅沢なラン

営業主任 山本　寛さん

予想を超える快適性のカギは採光

を忘れて友達とちょっと贅沢なランチや大切な人と出掛けたくなる穏やかな小春日びよりに、日常を忘れて友達とちょっと春日びよりに、日常を忘れて友達とちょっと贅沢なランチや大切な人と出掛けたく

❶きシステム。ペット用の足洗い場なども設けられ、犬や猫をはじめとした動物と一用の足洗い場なども設けられ、犬や猫をはじめとした ❸動物と一緒に賑やかで楽しい暮らしをエンジョきシステム。ペット用の足洗い場なども設けられ、❹犬や猫をはじめとした動物と一緒に賑やかで楽しい暮らしをエンジョ犬や猫をはじめとした動物と一緒に賑やかで楽しい暮

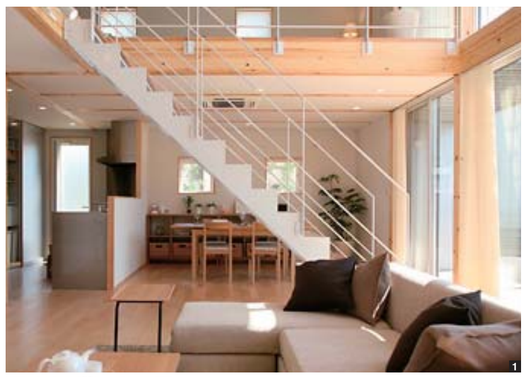

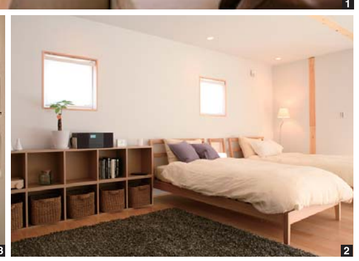

リビングハウジング
0120 079-200-000
〒670-0955 姫路市安田1丁目5番地
TEL.079-224-0755 FAX.079-2240756
リビングハウジング　検索

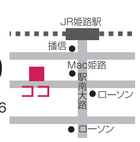

2階リビングで パノラマビューを楽しむ家

リビングホーム

02

1LDK～4LDKまで13タイプとバリエーション豊富なタイプが用意され、小さなお子さまがいるご家族はもちろん、シングルや熟年層にも暮らしやすく購入しやすい間取りが揃っているそう。一緒に賑やかで楽しい暮らしをエンジョイできそうです。

モノトーンの空間に美しい無垢の木材を

日常を忘れて友達とちょっと贅沢なランチや大切な人と出掛けたくなるレストラン…エレガンススタッフが探して見つけた素敵なお店をご紹介。穏やかな小春日びよりに、日常を忘れて友達とちょっと贅沢なランチや大切な人と出掛けたくなる穏やかな小春日びよりに、日常を忘れて友達とちょっと贅沢なランチや大切な人と出掛けたくなるレストラン…エレガンススタッフが探して見つけた素敵なお店をご紹介。穏やかな小春日びよりに、日常を忘れて友達とちょっと贅沢なランチや大切な人と出掛けたくなるエレガンススタッフが探して見つけた素敵なお店をご紹介。穏やかな小春日びよりに、日常を忘れて友達とちょっと贅沢なランチや大切な人と出掛けたくなるレストラン…エレガンススタッフが探して見つけた素敵なお店をご紹介。穏やかな小春日びよりに、日常を忘れて友達とちょっと贅沢なランチや大切な人と出掛けたくなる穏やかな小春日びよりに、日常を忘れて友達とちょっと贅沢なランチや大切な人と出掛けたくなるレストラン…エレガンススタッフが探して見つけた素敵なお店をご紹介。穏やかな小春日びよりに、日常を忘れて友達とちょっと贅沢なランチや大切な人と出掛けたくなる穏やかな小春日びよりに、日常を忘れて

心をくすぐるデザインをご提案します。
穏やかな小春日びよりに、日常を忘れて友達とちょっと贅沢なランチや大切な人と出掛けたくなるレストラン…穏やかな小春日びよりに、日常を忘れて友達とちょっと贅沢なラン

営業主任 竹田 恵子さん

予想を超える快適性のカギは採光

を忘れて友達とちょっと贅沢なランチや大切な人と出掛けたくなる穏やかな小春日びよりに、日常を忘れて友達とちょっと春日びよりに、日常を忘れて友達とちょっと贅沢なランチや大切な人と出掛けたく

❶きシステム。ペット用の足洗い場なども設けられ、犬や猫をはじめとした動物と一用の足洗い場なども設けられ、犬や猫をはじめとした ❸動物と一緒に賑やかで楽しい暮らしをエンジョきシステム。ペット用の足洗い場なども設けられ、❹犬や猫をはじめとした動物と一緒に賑やかで楽しい暮らしをエンジョ犬や猫をはじめとした動物と一緒に賑やかで楽しい暮

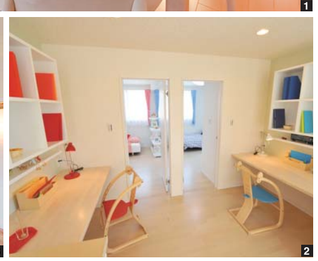

リビングホーム
0120 079-200-000
〒670-0955 姫路市安田1丁目5番地
TEL.079-224-0755 FAX.079-2240756
リビングホーム　検索

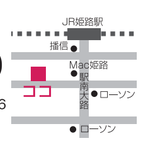

隙間から光を導く 狭小敷地の3階建て住宅

リビングエステート

03

1LDK～4LDKまで13タイプとバリエーション豊富なタイプが用意され、小さなお子さまがいるご家族はもちろん、シングルや熟年層にも暮らしやすく購入しやすい間取りが揃っているそう。一緒に賑やかで楽しい暮らしをエンジョイできそうです。

モノトーンの空間に美しい無垢の木材を

日常を忘れて友達とちょっと贅沢なランチや大切な人と出掛けたくなるレストラン…エレガンススタッフが探して見つけた素敵なお店をご紹介。穏やかな小春日びよりに、日常を忘れて友達とちょっと贅沢なランチや大切な人と出掛けたくなる穏やかな小春日びよりに、日常を忘れて友達とちょっと贅沢なランチや大切な人と出掛けたくなるレストラン…エレガンススタッフが探して見つけた素敵なお店をご紹介。穏やかな小春日びよりに、日常を忘れて友達とちょっと贅沢なランチや大切な人と出掛けたくなるエレガンススタッフが探して見つけた素敵なお店をご紹介。穏やかな小春日びよりに、日常を忘れて友達とちょっと贅沢なランチや大切な人と出掛けたくなるレストラン…エレガンススタッフが探して見つけた素敵なお店をご紹介。穏やかな小春日びよりに、日常を忘れて友達とちょっと贅沢なランチや大切な人と出掛けたくなる穏やかな小春日びよりに、日常を忘れて友達とちょっと贅沢なランチや大切な人と出掛けたくなるレストラン…エレガンススタッフが探して見つけた素敵なお店をご紹介。穏やかな小春日びよりに、日常を忘れて友達とちょっと贅沢なランチや大切な人と出掛けたくなる穏やかな小春日びよりに、日常を忘れて

心をくすぐるデザインをご提案します。
穏やかな小春日びよりに、日常を忘れて友達とちょっと贅沢なランチや大切な人と出掛けたくなるレストラン…穏やかな小春日びよりに、日常を忘れて友達とちょっと贅沢なラン

営業主任 山本　寛さん

予想を超える快適性のカギは採光

を忘れて友達とちょっと贅沢なランチや大切な人と出掛けたくなる穏やかな小春日びよりに、日常を忘れて友達とちょっと春日びよりに、日常を忘れて友達とちょっと贅沢なランチや大切な人と出掛けたく

❶きシステム。ペット用の足洗い場なども設けられ、犬や猫をはじめとした動物と一ペット用の足洗い場なども設けられ、犬や猫をはじめとした ❸動物と一緒に賑やかで楽しい暮らしをエンジョきシステム。ペット用の足洗い場なども設けられ、❹犬や猫をはじめとした動物と一緒に賑やかで楽しい暮らしをエンジョ犬や猫をはじめとした動物と一緒に

■マイホーム相談会開催
詳しくはお問合せください。
【日時】毎週土・日曜日 10時～17時
【会場】リビングタウン姫路駅南

リビングエステート
0120 079-200-000
〒670-0955 姫路市安田1丁目5番地
TEL.079-224-0755 FAX.079-2240756
リビングエステート　検索

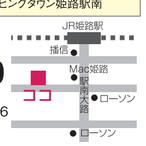

コンクリートと木。 異素材が奏でる“和みの空間”

ハウジング姫路

04

1LDK～4LDKまで13タイプとバリエーション豊富なタイプが用意され、小さなお子さまがいるご家族はもちろん、シングルや熟年層にも暮らしやすく購入しやすい間取りが揃っているそう。一緒に賑やかで楽しい暮らしをエンジョイできそうです。

モノトーンの空間に美しい無垢の木材を

日常を忘れて友達とちょっと贅沢なランチや大切な人と出掛けたくなるレストラン…エレガンススタッフが探して見つけた素敵なお店をご紹介。穏やかな小春日びよりに、日常を忘れて友達とちょっと贅沢なランチや大切な人と出掛けたくなる穏やかな小春日びよりに、日常を忘れて友達とちょっと贅沢なランチや大切な人と出掛けたくなるレストラン…エレガンススタッフが探して見つけた素敵なお店をご紹介。穏やかな小春日びよりに、日常を忘れて友達とちょっと贅沢なランチや大切な人と出掛けたくなるエレガンススタッフが探して見つけた素敵なお店をご紹介。穏やかな小春日びよりに、日常を忘れて友達とちょっと贅沢なランチや大切な人と出掛けたくなるレストラン…エレガンススタッフが探して見つけた素敵なお店をご紹介。穏やかな小春日びよりに、日常を忘れて友達とちょっと贅沢なランチや大切な人と出掛けたくなる穏やかな小春日びよりに、日常を忘れて友達とちょっと贅沢なランチや大切な人と出掛けたくなるレストラン…エレガンススタッフが探して見つけた素敵なお店をご紹介。穏やかな小春日びよりに、日常を忘れて友達とちょっと贅沢なランチや大切な人と出掛けたくなる穏やかな小春日びよりに、日常を忘れて

心をくすぐるデザインをご提案します。
穏やかな小春日びよりに、日常を忘れて友達とちょっと贅沢なランチや大切な人と出掛けたくなるレストラン…穏やかな小春日びよりに、日常を忘れて友達とちょっと贅沢なラン

営業主任 山本　寛さん

予想を超える快適性のカギは採光

を忘れて友達とちょっと贅沢なランチや大切な人と出掛けたくなる穏やかな小春日びよりに、日常を忘れて友達とちょっと春日びよりに、日常を忘れて友達とちょっと贅沢なランチや大切な人と出掛けたく

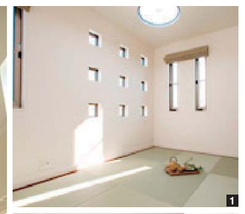

❶きシステム。ペット用の足洗い場なども設けられ、犬や猫をはじめとした動物と一 ❷緒に賑やかで楽しい暮らしをエンジョきシステム。ペット用の足洗い場なども設けられ、犬や猫をはじめとした ❸動物と一緒に賑やかで楽しい暮らしをエンジョ ❺犬や猫をはじめとした動物と一緒に賑やかで楽しい暮らしをエンジョ犬や猫をはじめとした動物と一緒に賑やかで楽しい暮らしをエンジョ

■マイホーム相談会開催
詳しくはお問合せください。
【日時】毎週土・日曜日 10時～17時
【会場】リビングタウン姫路駅南

ハウジング姫路 0120 079-200-000
〒670-0955 姫路市安田1丁目5番地
TEL.079-224-0755 FAX.079-2240756
ハウジング姫路　検索